ĐIỀU CHỈNH CỤC BỘ QUY HOẠCH CHI TIẾT TỶ LỆ 1/500
KHU ĐÔ THỊ DỊCH VỤ THỊ TRẤN LAM SƠN - HUYỆN THỌ XUÂN - TỈNH THANH HOÁ
SƠ ĐỒ TỔ CHỨC KHÔNG GIAN KIẾN TRÚC CẢNH QUAN

CƠ QUAN PHÊ DUYỆT: UBND HUYỆN THỌ XUÂN.	KÈM THEO QUYẾT ĐỊNH SỐ 1148 / QĐ-UBND NGÀY 16 THÁNG 9 NĂM 2021
CƠ QUAN THẨM ĐỊNH: PHÒNG KINH TẾ & HẠ TẦNG HUYỆN THỌ XUÂN	KÈM TỜ TRÌNH SỐ / TTTH-KT-HT NGÀY 10 THÁNG 9 NĂM 2021
CHỦ ĐẦU TƯ: - T. THANH HÓA UỶ BAN NHÂN DÂN XÃ THỌ XƯƠNG	KÈM THEO TỜ TRÌNH SỐ: / TTTH-UBND NGÀY THÁNG NĂM 2021
CÔNG TRÌNH - ĐỊA ĐIỂM: ĐIỀU CHỈNH CỤC BỘ QUY HOẠCH CHI TIẾT TỶ LỆ 1/500 KHU ĐÔ THỊ DỊCH VỤ LAM SƠN, THỊ TRẤN LAM SƠN - HUYỆN THỌ XUÂN - TỈNH THANH HOÁ	
TÊN BẢN VẼ: SƠ ĐỒ TỔ CHỨC KHÔNG GIAN KIẾN TRÚC CẢNH QUAN	
BẢN VẼ: 01 / 03 — GHÉP: 1 A1 — TỶ LỆ: 1 / 500	THÁNG - 2021
THỂ HIỆN	VŨ BÁ QUỲNH
THIẾT KẾ QH	
Q.L.Q.H	NGUYỄN NGỌC ĐÌNH
GIÁM ĐỐC: LÊ ĐỨC TIẾN	CÔNG TY CỔ PHẦN TƯ VẤN XÂY DỰNG VÀ THƯƠNG MẠI THT — THÔN 2 - XÃ BẮC LƯƠNG - H. THỌ XUÂN - T. THANH HÓA — ĐIỆN THOẠI: 0984782759

GHI CHÚ

- TỔNG DIỆN TÍCH ĐẤT LẬP QUY HOẠCH LÀ : 540.0M2
- ĐƯỢC XÁC ĐỊNH BỞI CÁC MỐC :(M1 ĐẾN M4)
- DIỆN TÍCH ĐẤT Ở PHÂN LÔ: 540.0M2
- TỔNG SỐ LÔ ĐẤT Ở LÀ 6 LÔ
- DIỆN TÍCH / LÔ : 90.0M2

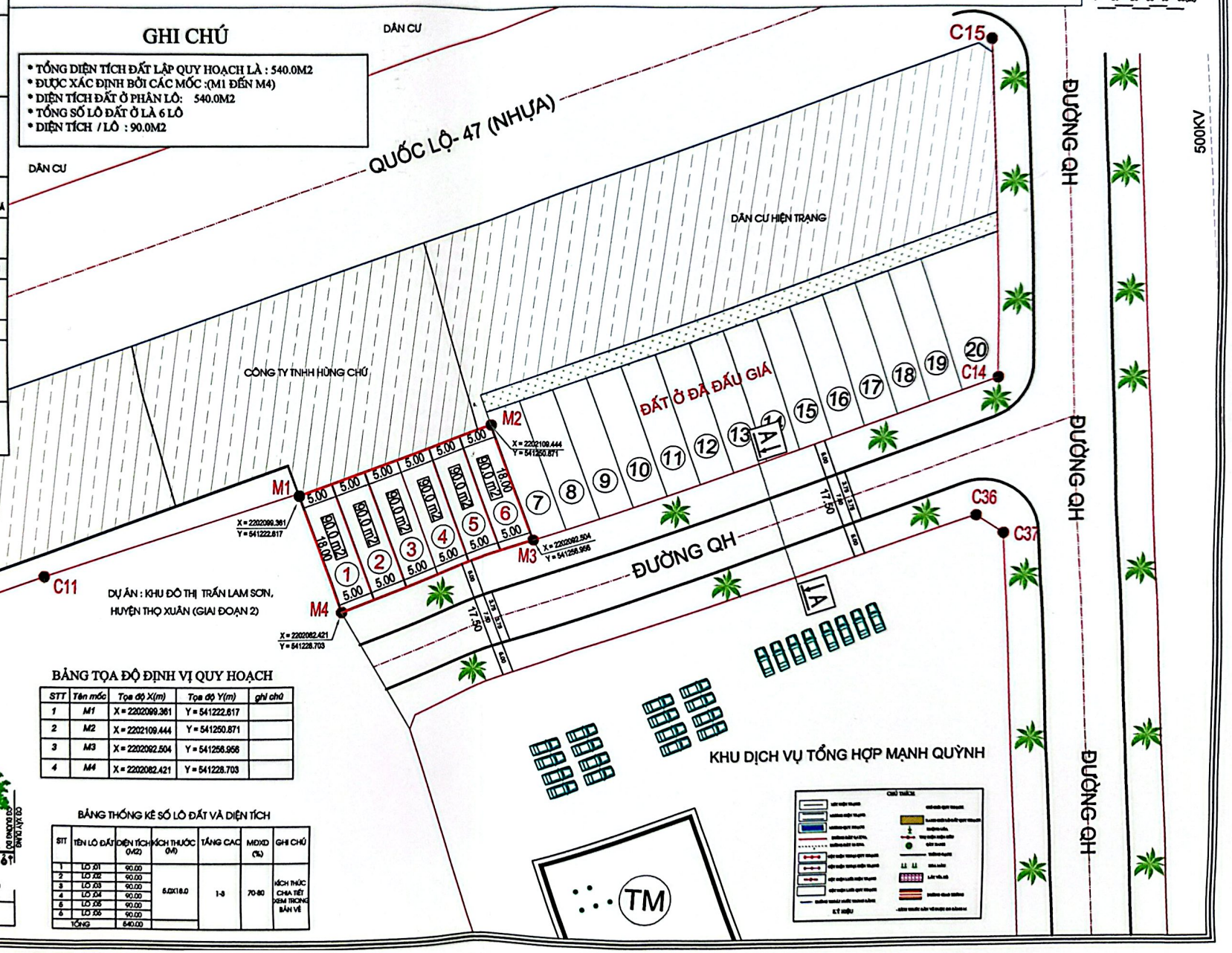

BẢNG TỌA ĐỘ ĐỊNH VỊ QUY HOẠCH

STT	Tên mốc	Tọa độ X(m)	Tọa độ Y(m)	ghi chú
1	M1	X = 2202099.361	Y = 541222.617	
2	M2	X = 2202109.444	Y = 541250.871	
3	M3	X = 2202092.504	Y = 541256.956	
4	M4	X = 2202082.421	Y = 541228.703	

BẢNG THỐNG KÊ SỐ LÔ ĐẤT VÀ DIỆN TÍCH

STT	TÊN LÔ ĐẤT	DIỆN TÍCH (M2)	KÍCH THƯỚC (M)	TẦNG CAO	MDXD (%)	GHI CHÚ
1	LÔ 01	90.00	5.0X18.0	1-3	70-80	KÍCH THƯỚC CHIA TIẾT XEM TRONG BẢN VẼ
2	LÔ 02	90.00				
3	LÔ 03	90.00				
4	LÔ 04	90.00				
5	LÔ 05	90.00				
6	LÔ 06	90.00				
	TỔNG	540.00				
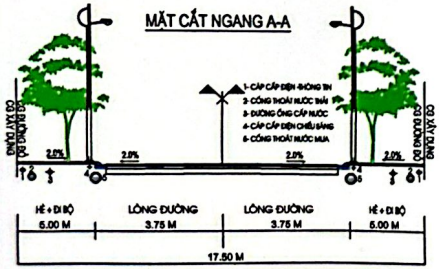
MẶT CẮT NGANG A-A