TỈNH TUYÊN QUANG

TỈNH BẮC KẠN

TỈNH LẠNG SƠN

TỈNH BẮC GIANG

TỈNH VĨNH PHÚC

TP HÀ NỘI

ĐI BẮC KẠN

ĐI TUYÊN QUANG

ĐI LẠNG SƠN

ĐI BẮC GIANG

ĐI VĨNH PHÚC

ĐI HÀ NỘI

H. ĐỊNH HÓA

H. PHÚ LƯƠNG

H. ĐỒNG HỶ

H. VÕ NHAI

H. ĐẠI TỪ

TP. THÁI NGUYÊN

TP. SÔNG CÔNG

H. PHỔ BÌNH

TP. PHỔ YÊN

Linh Thông

Na Tắc

Quy Kỳ

Lam Vỹ

Bảo Linh

Định Hoá

Bó Vàng

Thanh Định

Tràng Hội

Bản Piềng

Điềm mặc 1

Điềm mặc

Yên Trạch

Phú Đình

Bộc Nhiêu

Yên Đổ

Bình Thành

Na Mạt

Đồng Xiêm

Đồng Tâm

Khuất Lão

Bảo

Phú Cường

Phú Lạc

Giang Tiên

Yên Lãng

Cầu Thi

Phú Xuyên

Hoàng Nông

Đại từ KT

Cù Vân

Tân Khánh

Phượng Hoàng

Đoàn Ủy

Tân Thái

Cây Sú

Phúc Trìu

Núi Cốc

Thác và lũ bà Núi Cốc sung hồ Núi Cốc

đảo Kim Bằng

Ký phú

Gò Miếu

Quán Chu

Phúc Thuận

Nước Hai

Ghềnh Chè

Bình Sơn

Sông Công

Phổ yên KT

Vân Lăng

Đồng Cầu

Minh Lập

Thần Sa

Sáng Mộc

Nghinh tường

Vũ Chấn

Vũ Chấn 1

Cúc Đường

Cây Vàng

Làng Thuyền

Võ nhai KH

Trảng Xá

Liên Minh

Phương Giao

Dân Tiến

Quán Chẽ

Nam Hòa

Cây Thị

Kim Cương

Hồ Chuối

Cấp Kế

Đá Bạc

Chi cục Thủy lợi

Thái nguyên

Gia Bảy

Trại Tiền Hoàng

Trại Cau

Dự án đang triển khai

Lương Phú

Trong Nhà

Kho Trong Nhà

Giả Thủ

Kho Chả Chả

Giả Trúng

Kho Trung Sơn

Xuân Vinh

Kho Đồng Thông

Kho Đồng

Kho Xuân Vinh

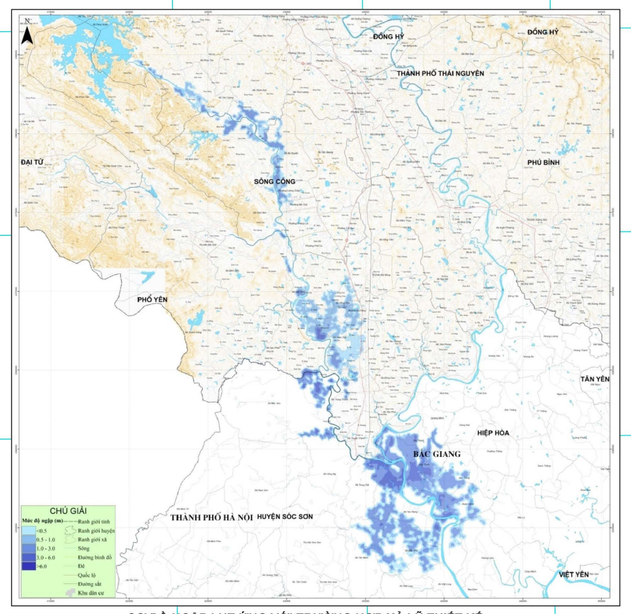

SƠ ĐỒ NGẬP LỤT ỨNG VỚI TRƯỜNG HỢP XẢ LŨ THIẾT KẾ

Chú giải

- Trạm đo mưa
- Trạm khí tượng
- Trạm thủy văn
- Kho vật tư PCLB
- Hồ chứa
- Hành lang thoát lũ
- Sông
- Đê hiện trạng
- Đường sắt
- Quốc lộ
- Tỉnh lộ
- Ranh giới tỉnh
- Ranh giới huyện

Phân cấp

- Rất thấp
- Thấp
- Trung bình
- Cao
- Rất cao

B

0 2500 5000m

0 5 10 cm

GHI CHÚ:

1. Bản đồ được thành lập năm 2022 theo các tài liệu sau:
- Cơ sở dữ liệu nền địa lý quốc gia tỷ lệ 1/25.000
- Bản vẽ ứng hợp quy hoạch tỉnh Thái Nguyên thời kỳ 2021-2030
- Bản đồ hiện trạng sử dụng đất năm 2020

2. Nội dung quy hoạch trong bản đồ này chỉ mang tính chất định hướng phát triển và sẽ được cụ thể hóa bằng các quy hoạch có tính chất kỹ thuật, chuyên ngành, quy hoạch đô thị, quy hoạch nông thôn có liên quan.

QUY HOẠCH TỈNH THÁI NGUYÊN THỜI KỲ 2021 - 2030, TẦM NHÌN ĐẾN NĂM 2050

TÊN BẢN ĐỒ

BẢN ĐỒ HIỆN TRẠNG PHÒNG, CHỐNG THIÊN TAI VÀ ỨNG PHÓ BIẾN ĐỔI KHÍ HẬU

BẢN ĐỒ: QH2.3 | GHÉP: 54 A0 | TỶ LỆ: 1/50.000 | HT: ...

CƠ QUAN PHÊ DUYỆT

THỦ TƯỚNG CHÍNH PHỦ

KÈM THEO QUYẾT ĐỊNH SỐ ..... NGÀY ..... THÁNG ..... NĂM .....

CƠ QUAN THẨM ĐỊNH

HỘI ĐỒNG THẨM ĐỊNH QUY HOẠCH TỈNH THỜI KỲ 2021 - 2030, TẦM NHÌN ĐẾN 2050

Tr. Chủ tịch HĐTĐ Quy hoạch tỉnh

KÈM THEO KẾT QUẢ THẨM ĐỊNH SỐ 69/HĐ-VĐTĐ NGÀY 11 THÁNG 7 NĂM 2022

VĂN BẢN SỐ ..... NGÀY ..... THÁNG ..... NĂM .....

CƠ QUAN TỔ CHỨC LẬP QUY HOẠCH

ỦY BAN NHÂN DÂN TỈNH THÁI NGUYÊN

KÈM THEO VĂN BẢN SỐ ..... NGÀY ..... THÁNG ..... NĂM .....

CƠ QUAN LẬP QUY HOẠCH

SỞ KẾ HOẠCH VÀ ĐẦU TƯ TỈNH THÁI NGUYÊN

NHÀ THẦU TƯ VẤN: LIÊN DANH TƯ VẤN GITAD

CÔNG TY CỔ PHẦN ĐẦU TƯ VÀ PHÁT TRIỂN ĐẠI Á ĐÔNG

Tổng giám đốc

Nguyễn Đăng Toàn

CÔNG TY TNHH KIẾN TRÚC DP VIỆT NAM

Giám đốc

Tan Jiann Wooi

VIỆN NGHIÊN CỨU CHIẾN LƯỢC, CHÍNH SÁCH CÔNG THƯƠNG

Viện trưởng

Nguyễn Văn Hội

VIỆN QUY HOẠCH VÀ THIẾT KẾ NÔNG NGHIỆP

Viện trưởng

Nguyễn Quang Dũng