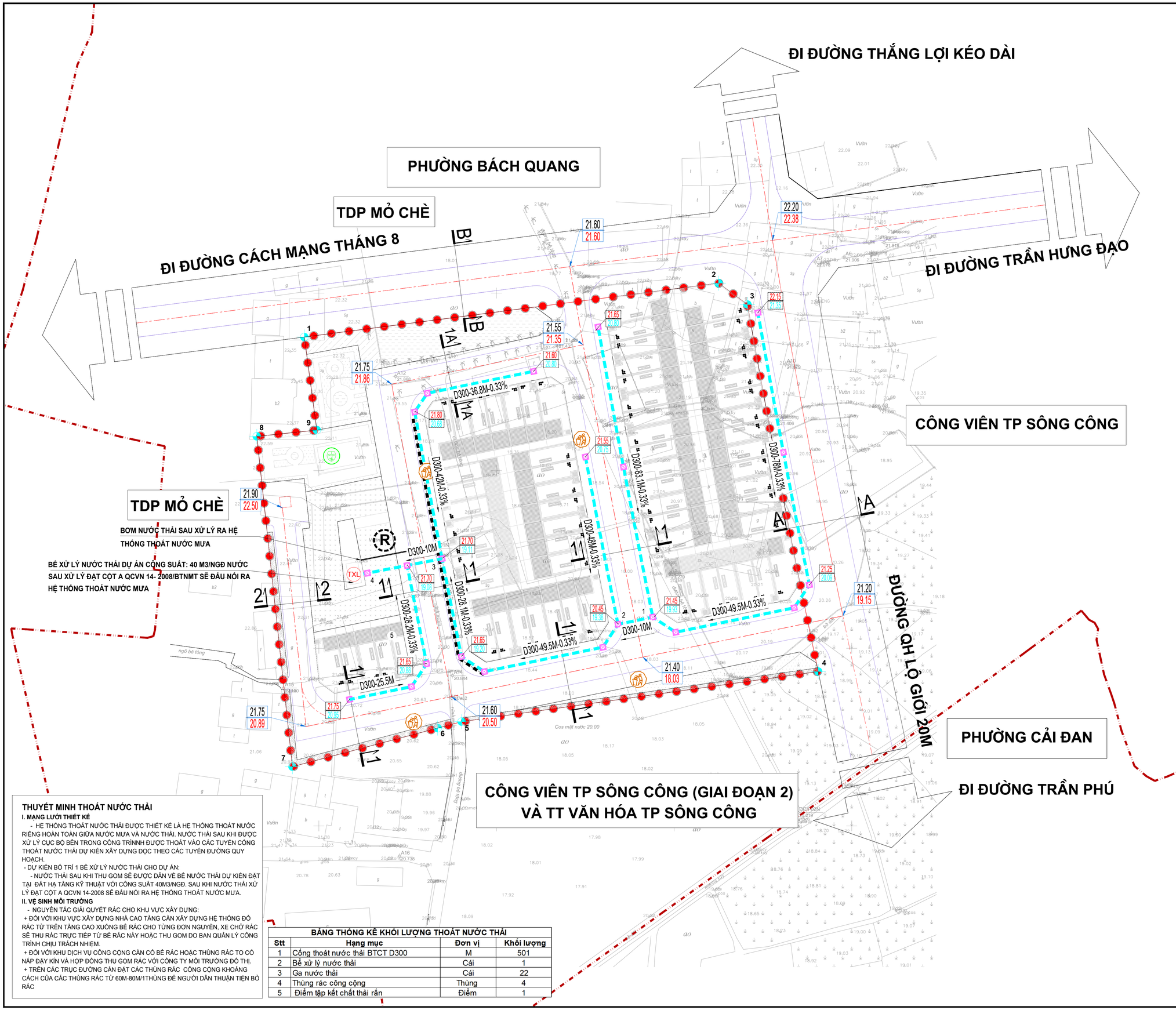

THUYẾT MINH THOÁT NƯỚC THẢI

I. MẠNG LƯỚI THIẾT KẾ

- HỆ THỐNG THOÁT NƯỚC THẢI ĐƯỢC THIẾT KẾ LÀ HỆ THỐNG THOÁT NƯỚC RIÊNG HOÀN TOÀN GIỮA NƯỚC MƯA VÀ NƯỚC THẢI. NƯỚC THẢI SAU KHI ĐƯỢC XỬ LÝ CỤC BỘ BÊN TRONG CÔNG TRÌNNH ĐƯỢC THOÁT VÀO CÁC TUYẾN CÔNG THOÁT NƯỚC THẢI DỰ KIẾN XÂY DỰNG DỌC THEO CÁC TUYẾN ĐƯỜNG QUY HOẠCH.

- DỰ KIẾN BỐ TRÍ 1 BỂ XỬ LÝ NƯỚC THẢI CHO DỰ ÁN:

- NƯỚC THẢI SAU KHI THU GOM SẼ ĐƯỢC DẪN VỀ BỂ NƯỚC THẢI DỰ KIẾN ĐẶT TẠI ĐẤT HẠ TẦNG KỸ THUẬT VỚI CÔNG SUẤT 40M3/NGĐ. SAU KHI NƯỚC THẢI XỬ LÝ ĐẠT CỘT A QCVN 14-2008 SẼ ĐẤU NỐI RA HỆ THỐNG THOÁT NƯỚC MƯA.

II. VỆ SINH MÔI TRƯỜNG

- NGUYÊN TẮC GIẢI QUYẾT RÁC CHO KHU VỰC XÂY DỰNG:

+ ĐỐI VỚI KHU VỰC XÂY DỰNG NHÀ CAO TẦNG CẦN XÂY DỰNG HỆ THỐNG ĐỔ RÁC TỪ TRÊN TẦNG CAO XUỐNG BỂ RÁC CHO TỪNG ĐƠN NGUYÊN, XE CHỞ RÁC SẼ THU RÁC TRỰC TIẾP TỪ BỂ RÁC NÀY HOẶC THU GOM DO BAN QUẢN LÝ CÔNG TRÌNH CHỊU TRÁCH NHIỆM.

+ ĐỐI VỚI KHU DỊCH VỤ CÔNG CỘNG CẦN CÓ BỂ RÁC HOẶC THÙNG RÁC TO CÓ NẮP ĐẬY KÍN VÀ HỢP ĐỒNG THU GOM RÁC VỚI CÔNG TY MÔI TRƯỜNG ĐÔ THỊ.

+ TRÊN CÁC TRỤC ĐƯỜNG CẦN ĐẶT CÁC THÙNG RÁC CÔNG CỘNG KHOẢNG CÁCH CỦA CÁC THÙNG RÁC TỪ 60M-80M/1THÙNG ĐỂ NGƯỜI DÂN THUẬN TIỆN BỎ RÁC

BẢNG THỐNG KÊ KHỐI LƯỢNG THOÁT NƯỚC THẢI

Stt	Hạng mục	Đơn vị	Khối lượng
1	Cống thoát nước thải BTCT D300	M	501
2	Bể xử lý nước thải	Cái	1
3	Ga nước thải	Cái	22
4	Thùng rác công cộng	Thùng	4
5	Điểm tập kết chất thải rắn	Điểm	1

B

0 5 15 25 50M

KÝ HIỆU:

- RANH GIỚI LẬP QUY HOẠCH
- CÔNG THOÁT NƯỚC THẢI THIẾT KẾ
- HỐ GA THOÁT NƯỚC THẢI
- ĐIỂM TẬP KẾT RÁC - THÙNG RÁC CÔNG CỘNG
- CAO ĐỘ MẶT GA (M) / CAO ĐỘ ĐÁY CỐNG (M)
- D300-0.33%-L=30.8M — ĐƯỜNG KÍNH (MM)- ĐỘ DỐC (%)- CHIỀU DÀI (M)
- HƯỚNG THOÁT NƯỚC

CƠ QUAN PHÊ DUYỆT:
ỦY BAN NHÂN DÂN THÀNH PHỐ SÔNG CÔNG
KÈM THEO QUYẾT ĐỊNH SỐ: 548/ QĐ - UBND NGÀY 05 THÁNG 04 NĂM 2024

CƠ QUAN TRÌNH DUYỆT VÀ THẨM ĐỊNH:
PHÒNG QUẢN LÝ ĐÔ THỊ THÀNH PHỐ SÔNG CÔNG
KÈM THEO TỜ TRÌNH SỐ: 143 / TTR- QLDT NGÀY 29 THÁNG 3 NĂM 2024

CƠ QUAN TỔ CHỨC LẬP QUY HOẠCH:
BAN QUẢN LÝ DỰ ÁN ĐẦU TƯ XÂY DỰNG TP.SÔNG CÔNG
KÈM THEO VĂN BẢN SỐ: 90 / CV- QLDA NGÀY 02 THÁNG 02 NĂM 2024

CÔNG TRÌNH - ĐỊA ĐIỂM: QUY HOẠCH CHI TIẾT
KHU DÂN CƯ SỐ 7 PHƯỜNG BÁCH QUANG
ĐỊA ĐIỂM: PHƯỜNG BÁCH QUANG, TP. SÔNG CÔNG

TÊN BẢN VẼ:
BẢN ĐỒ QUY HOẠCH HỆ THỐNG THOÁT NƯỚC THẢI VÀ QUẢN LÝ CHẤT THẢI RẮN

BẢN VẼ: QH-07D	GHÉP : 1 X A1	TỶ LỆ : 1/500	THÁNG /2024
THIẾT KẾ	PHÙNG THỊ NHUNG		
CHỦ TRÌ HẠ TẦNG	VŨ XUÂN QUYẾT		
CHỦ NHIỆM ĐỒ ÁN	PHÙNG QUỐC NAM		
P.GIÁM ĐỐC TRUNG TÂM	NGUYỄN ANH CHIẾN		
QUẢN LÝ KỸ THUẬT	VŨ XUÂN QUYẾT		

TỔNG GIÁM ĐỐC:
NGUYỄN ĐÌNH THANH

Người ký: CÔNG TY CỔ PHẦN TƯ VẤN KIẾN TRÚC ĐÔ THỊ HÀ NỘI - UAC
Email: ketoanuac@gmail.com
Thời gian ký: 09.04.2024 16:55:42 +07:00

ĐƠN VỊ TƯ VẤN THIẾT KẾ
CÔNG TY CỔ PHẦN TƯ VẤN KIẾN TRÚC ĐÔ THỊ HÀ NỘI - UAC
HANOI URBAN ARCHITECTURE CONSULTING JSC - UAC
Số 25 - Bùi Ngọc Dương - Hà Nội - Việt Nam
TEL : 8626848 FAX : 8632882 Website: www.UAC.com.vn